



# INFORMACIÓN

Para alumnos de primer ingreso - **Otoño 2024** (Inicio agosto)



ITESO, Universidad  
Jesuita de Guadalajara

CARRERAS



# SÉ PARTE DEL ITESO

**Intégrate** al ITESO, universidad jesuita de excelencia académica, heredera de más de 450 años de educación en la vanguardia de las ciencias y las artes.

Si ingresas en agosto 2024, aquí encontrarás la información sobre las fechas de los exámenes de admisión, los apoyos financieros y de orientación vocacional.

Si tienes dudas o necesitas orientación en tu proceso de admisión contáctanos: [admission@iteso.mx](mailto:admission@iteso.mx)

Solicitud de examen:  
**a partir del lunes 22 de enero de 2024**

**Aplicación de examen de admisión** en 2024  
Prueba de Aptitud Académica (PAA) de The College Board

## Sábado

- 17 de febrero \*
- 24 de febrero
- 2 de marzo \*
- 9 de marzo
- 20 de abril
- 11 de mayo

\* Exámenes para preparatorias de convenio

Te ofrecemos un **curso de preparación** para el examen de admisión, solicita información en: [admission@iteso.mx](mailto:admission@iteso.mx)

Si vives fuera de Guadalajara puedes hacer el **examen de admisión ITESO en tu ciudad**, consulta las fechas en [admission.iteso.mx](http://admission.iteso.mx) o envía un correo a [admission@iteso.mx](mailto:admission@iteso.mx)

Más información en [carreras.iteso.mx](http://carreras.iteso.mx)

Conoce más sobre los servicios, actividades y el campus en [iteso.mx](http://iteso.mx)

# PASOS PARA INSCRIBIRTE AL ITESO

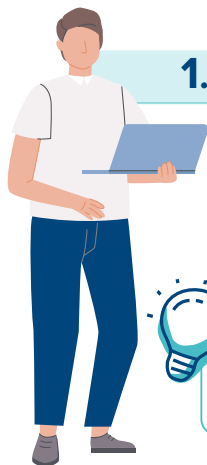

## 1.- Regístrate

Ingresa tu nombre, correo y contraseña a nuestra Plataforma de Acompañamiento Pre Universitario en [admision.iteso.mx](http://admision.iteso.mx)



Utiliza tu correo electrónico personal



## 2.- Postúlate

Pulsa el botón y comienza a llenar tus datos, la plataforma te llevará paso a paso para completar tu información. En la pestaña *Detalle del aspirante* sube los documentos en .jpg o .pdf

- Acta de nacimiento
- Comprobante de domicilio
- CURP
- Kárdex / Certificado de preparatoria



El Kárdex puede ser parcial o comprobante de prepa abierta del 95%, ambos con sello y firma.



## 3.- Número de expediente

Se te asignará al completar la solicitud

## 4.- Programa tu examen

Te llegará por correo la fecha, hora y proceso para hacer tu examen.

Si vienes de prepa de convenio y tienes el promedio requerido para no hacer examen, te llegará la carta de aceptación.

Recibirás tu carta de aceptación x correo electrónico

si

Recibirás tu confirmación de hora y fecha de examen por correo electrónico

no

El pase automático puede variar, pregunta por el promedio que corresponda a tu escuela.

## 5.- Cubre la cuota del examen

Puedes elegir alguna de estas 3 opciones

1

En línea: [pagoexpress.iteso.mx](http://pagoexpress.iteso.mx)

2

En una sucursal de BBVA, convenio CIE 80012, el número de referencia es tu expediente.

3

En el módulo de atención financiera del ITESO con tarjeta o cheque.

**Preparatoria de convenio \$750**  
**Preparatoria sin convenio \$1,200**

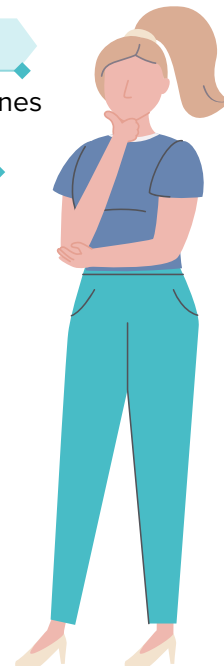



## 6.- Consulta la guía

Puedes encontrar la guía de estudio en:

[admision.iteso.mx/guiaexamen](http://admision.iteso.mx/guiaexamen)



Puedes tomar un curso de preparación para el examen, es opcional y con costo, más informes en

[procesoadmision@iteso.mx](mailto:procesoadmision@iteso.mx)



## 7.- Presenta

tu examen de admisión y de ubicación de inglés el mismo día, a la hora indicada



## 8.- Recibe tus resultados

por correo electrónico, entre martes y jueves siguientes a la presentación del examen, también recibirás la Guía de Inscripción para seguir con tu proceso

## 9.- Paga tu anticipo de colegiatura

de acuerdo a las fechas en que presentas el examen, las modalidades de pago son las mismas que del examen de admisión



## 10.- Consulta tu horario

en [zonareservada.iteso.mx](http://zonareservada.iteso.mx) de acuerdo a la fecha de tu examen de admisión

## 11.- Entrega documentos

originales una semana antes de empezar clases



## 12.- Asiste

a la inducción la semana previa al inicio de clases, te informaremos más detalles vía correo electrónico.



# BECAS Y FINANCIAMIENTO

Más de 500 millones para becas y financiamiento educativo al año

Más de 6,000 estudiantes tienen algún tipo de apoyo económico

## 6 de cada 10 estudiantes en el ITESO cuentan con algún tipo de apoyo económico.

El ITESO apoya financieramente a las y los jóvenes mexicanos con aptitudes, interés, compromiso y talento

### Las becas y el financiamiento del ITESO:

Se mantienen durante toda tu carrera, siempre y cuando cumplas con el promedio académico. Te permiten gozar de todos los servicios universitarios y no te obligan a trabajar dentro o fuera de la universidad.

El apoyo puede ser de la siguiente manera:

#### 1. FINANCIAMIENTO EDUCATIVO

Es un préstamo que comenzarás a pagar al finalizar tu carrera por medio de planes de pago accesibles, acordes con el ingreso familiar.

#### 2. BECA

Es un porcentaje de exención de pago en colegiaturas, que dependerá de un estudio socioeconómico para determinar el monto del apoyo.

##### ■ Beca y financiamiento

Se dictamina por medio de un estudio socioeconómico, el requisito es un promedio SEP mayor o igual a 80.

##### ■ Beca de Excelencia Académica y Humana\*

Se somete a concurso entre estudiantes de preparatoria con empatía por el desarrollo comunitario, promotores de una sociedad justa y un promedio mayor o igual a 95.

##### ■ Becas a estudiantes pertenecientes a comunidades indígenas\*

Estudiantes de bachillerato pertenecientes a comunidades indígenas que deseen participar en el concurso de becas para ingresar en cualquiera de nuestras licenciaturas en el periodo de Otoño de 2024.

##### ■ Beca Fundadora\*

Porcentaje de beca para alumnos de las primeras generaciones de las nuevas carreras del ITESO que cuenten con un promedio mayor o igual a 80.

- Ingeniería en Desarrollo de Software
- Ingeniería en Sistemas Digitales Embebidos

##### ■ Beca de Excelencia del Área Tecnológica

Porcentaje de beca como apoyo para el estudio de las ingenierías en el área de electrónica, sistemas e informática, dirigida a estudiantes de preparatoria con promedio mayor o igual a 88 y un puntaje en la Prueba de Aptitud Académica (PAA) mayor a 1250 puntos. Ingeniería Electrónica / Ingeniería en Ciberseguridad / Ingeniería en Negocios y Servicios Digitales / Ingeniería en Sistemas Computacionales.

##### ■ Beca de Excelencia para la Educación\*

Convocatoria de Becas de Excelencia para la Carrera de Ciencias de la Educación.

## ■ Beca Hermanos

Aplica para las familias que tienen dos o más hijos o hijas estudiando simultáneamente en el ITESO.

\*Estas becas sólo aplican para el periodo escolar de Otoño.

[PARA CONOCER MÁS, ASISTE A LAS SESIONES INFORMATIVAS.](#)

Es importante que sepas que la asignación del apoyo financiero se realiza fundamentada en parámetros institucionales y siguiendo un proceso de estudio, análisis y validación de la información. Para solicitar este tipo de apoyo es necesario contar con promedio SEP igual o mayor a 80.

Consulta todas las opciones de Becas y Financiamiento Educativo, así como los requisitos para solicitarlas en [becas.iteso.mx](https://becas.iteso.mx)

## Pasos para tramitar beca y financiamiento educativo

### 1

Solicita tu número de expediente, si cumples con promedio acumulado de 80, puedes solicitar el estudio socioeconómico para tramitar beca.

### 2

Paga el estudio socioeconómico, tiene un costo de \$900\*.

- En línea: [pagoexpress.iteso.mx](https://pagoexpress.iteso.mx)
- En BBVA al Convenio CIE 80012, la referencia es tu número de expediente completo.
- En el módulo de atención Financiera del ITESO con tarjeta o cheque.

### 3

Envía tu comprobante de pago a [mafin@iteso.mx](mailto:mafin@iteso.mx) solicitando el acceso al estudio socioeconómico.

### 4

Ingresa al sitio: [estudiosocioeconomico.iteso.mx](https://estudiosocioeconomico.iteso.mx), llena la solicitud y anexa la documentación requerida.

### 5

La Coordinación de Becas y Apoyos Financieros se pondrá en contacto contigo para programar la entrevista con una trabajadora social.

### 6

Espera 10 días hábiles para recibir tus resultados.

\* Los costos del trámite de Estudio Socioeconómico pueden cambiar.







# ORIENTACIÓN VOCACIONAL

Si tienes dudas sobre la elección de tu carrera te brindamos orientación vocacional con el cuidado personal que caracteriza al ITESO como Universidad Jesuita. Comunícate al 33 3669 3535 para hacer una cita o escríbenos a [orienta@iteso.mx](mailto:orienta@iteso.mx)

También puedes consultar [admision.iteso.mx](http://admision.iteso.mx)

## ¿No sabes qué carrera elegir? Ven al Taller de Orientación Vocacional ITESO CICLO OTOÑO 2023

### Talleres de Orientación Vocacional - Presencial

De 16:00 a 20:00 horas

PARTE 1 AUTOCONOCIMIENTO	PARTE 2 CONOCE DISTINTAS PROFESIONES
<b>Jueves</b>	<b>Viernes</b>
10 de agosto	11 de agosto
28 de septiembre	29 de septiembre
26 de octubre	27 de octubre
23 de noviembre	24 de noviembre
11 de enero de 2024	12 de enero de 2024

### Talleres de Orientación Vocacional - En línea

De 16:00 a 20:00 horas

Miércoles
16 de agosto
13 de septiembre
11 de octubre
8 de noviembre
13 de diciembre
17 de enero de 2024

**Actividad sin costo,  
cupo limitado, solicita  
tu inscripción en  
[orienta@iteso.mx](mailto:orienta@iteso.mx)**

Los trámites de Admisión y Becas, y los talleres de Orientación Vocacional, serán presenciales –con las medidas de prevención necesarias– siempre y cuando el semáforo epidemiológico lo permita; de lo contrario se realizarán en línea y serás notificado del cambio con tiempo.

Si tienes dudas escribe a:

**Admisión** [admision@iteso.mx](mailto:admision@iteso.mx)

**Orientación Vocacional** [orienta@iteso.mx](mailto:orienta@iteso.mx)

**Becas** [mafin@iteso.mx](mailto:mafin@iteso.mx)



# CARRERAS ITESO

- Administración de Empresas y Emprendimiento \*\*
  - Arquitectura \*
  - Arte y Creación \*
  - Ciencias de la Comunicación \*\*
  - Ciencias de la Educación \*\* **E**
  - Comercio y Negocios Globales \*\*
  - Comunicación y Artes Audiovisuales \*\*
  - Contaduría y Gobierno Corporativo \*\*
  - Derecho \*
  - Desarrollo Inmobiliario Sustentable \*
  - Diseño \*
  - Diseño de Indumentaria y Moda \*
  - Diseño Urbano y Arquitectura del Paisaje \*\*
  - Filosofía y Ciencias Sociales \*
  - Finanzas \*\*
  - Gestión Cultural \*\*
  - Gestión Pública \* **NUEVA**
  - Hospitalidad y Turismo \*\*
  - Ingeniería Ambiental \*
  - Ingeniería Civil \*
  - Ingeniería de Alimentos \*
  - Ingeniería de Negocios y Servicios Digitales\*\* **T** **NUEVA**
  - Ingeniería Electrónica \* **T**
  - Ingeniería en Biotecnología \*
  - Ingeniería en Ciberseguridad \* **T** **NUEVA**
  - Ingeniería en Desarrollo de Software \* **F** **NUEVA**
  - Ingeniería en Mecatrónica \*
  - Ingeniería en Nanotecnología \*
  - Ingeniería en Sistemas Computacionales \* **T**
  - Ingeniería en Sistemas Digitales Embebidos \* **F** **NUEVA**
  - Ingeniería Financiera \*
  - Ingeniería Industrial \*
  - Ingeniería Mecánica \*
  - Ingeniería Química \*
  - Ingeniería y Ciencia de Datos \*
  - Mercadotecnia y Dirección Comercial \*\*
  - Negocios y Mercados Digitales \*
  - Nutrición \*
  - Periodismo y Comunicación Pública \*\*
  - Psicología \*
  - Publicidad y Comunicación Estratégica \*\*
  - Recursos Humanos y Talento Organizacional \*
  - Relaciones Internacionales \*
- \* Modalidad Escolar**
- \*\* Modalidad Mixta**
- E** Beca de Excelencia para la Educación
- T** Beca de Excelencia del Área Tecnológica
- F** Beca Fundadora

Los programas académicos del ITESO cuentan con la acreditación de los organismos correspondientes. Reconocimiento de Validez Oficial de Estudios (RVOE) según Acuerdo Secretarial SEP núm. 15018, publicado en el Diario Oficial de la Federación el 29 de noviembre de 1976. El ITESO pertenece al Grupo 3 (Instituciones Acreditadas Consolidadas) del Programa de Mejora Institucional de la SEP.



## OFICINA DE ADMISIÓN CARRERAS

Edificio R

Tel. 33 3669 3535

☎ 33 1333 2672

[admission@iteso.mx](mailto:admission@iteso.mx)

Lunes a viernes de 9:00 a 19:00 horas

## ORIENTACIÓN VOCACIONAL

Tel. 33 3669 3535

[orienta@iteso.mx](mailto:orienta@iteso.mx)

Lunes a viernes de 8:00 a 14:00 horas  
y de 16:00 a 19:00 horas

## BECAS Y FINANCIAMIENTO

Módulo de Atención Financiera (MAFIN)

Tel. 33 3669 3552

[mafin@iteso.mx](mailto:mafin@iteso.mx)

[becas.iteso.mx](http://becas.iteso.mx)

Lunes a viernes de 8:30 a 19:30 horas

## ITESO, Universidad Jesuita de Guadalajara

Periférico Sur Manuel Gómez Morín 8585,  
Tlaquepaque, Jalisco. CP. 45604

[carreras.iteso.mx](http://carreras.iteso.mx)

[iteso.mx](http://iteso.mx)

DESCUBRE EL ITESO



ITESOCarreras



ITESOCarreras



ITESO



ITESOuniversidad



ITESOuniversidad